Plan Integral del Vecindario de McKinley Park

Reunión Conmutaría
18 de Julio del 2018

https://cmap.is/McKinleyPark

DPD
CHICAGO DEPARTMENT OF PLANNING & DEVELOPMENT

CNT

McKINLEY PARK DEVELOPMENT COUNCIL

Chicago Metropolitan Agency for Planning

Propósito de la Reunión

- Presentar el proyecto, los metas y objetivos para el Plan Integral del Vecindario de McKinley Park
- ¡Escucharte!
- Trabajar juntos para identificar prioridades mutuales

Agenda

- 6:30 p.m. Bienvenida y Introducción
- 6:35 p.m. Descripción del proyecto
- 6:50 p.m. Taller de asuntos y oportunidades
- 7:50 p.m. Próximos pasos
- 8:00 p.m. Conclusión

Sobre CMAP

- Establecida en el año 2005
- Misión: planificar integralmente para la prosperidad económica y calidad de vida
- Trabaja para la tercera región metropolitana más grande de los EE. UU.
- 7 Condados
  - 284 Municipios
  - Más de 1,200 unidades de gobierno local
- Para obtener más información sobre CMAP, visita www.cmap.illinois.gov

Programa de Asistencia Técnica Local (LTA)

- Implementa VAMOS AL AÑO 2040 a través de asistencia de planificación directa a comunidades locales
- Hasta la fecha, se han completado más de 144 projectos, alrededor de 29 que actualmente están en curso, y 36 que aun no han comenzado

Programa de Asistencia Técnica Local (LTA)

Proyectos típicos:

- Plan Integral
- Revisiones de zonificación y otras ordenanzas
- Planes de sub-áreas e corredores
- Proyectos temáticos de: agua, vivienda, estacionamiento ...

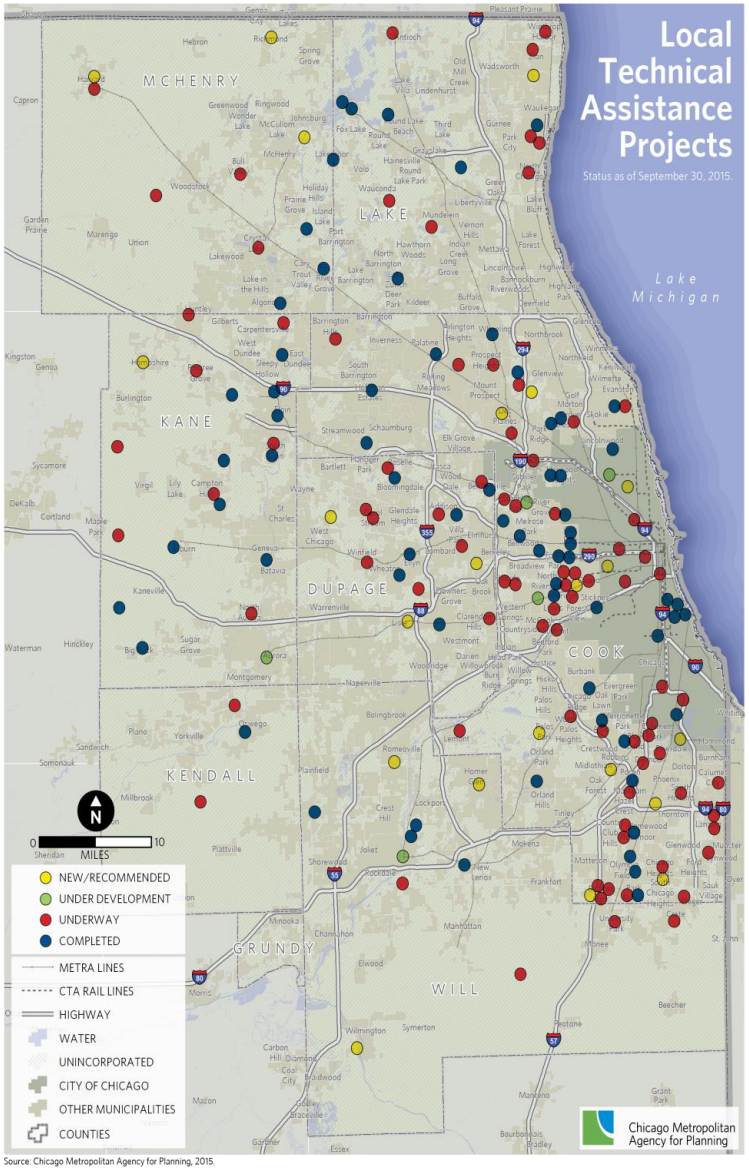

Source: Chicago Metropolitan Agency for Planning, 2015.

Antecedentes del Proyecto

- Solicitud enviada a CMAP para asistencia técnica el 29 de Junio de 2017
  - Concilio de Desarrollo de McKinley Park (MPDC)
- Papel del trabajo desarrollado en asociación con:
  - Concilio de Desarrollo de McKinley Park (MPDC)
  - Departamento de Planificación y Desarrollo de Chicago (DPD).
  - Centro de Tecnología de Vecindarios (CNT)
- Contrato de acuerdo firmado el 27 de marzo del 2018.

¿Qué es un Plan Integral?

- Describe la visión deseada para el futuro del vecindario
- Proporciona un guía para ayudar a lograr esa visión
- Contiene acciones a ser tomadas por la comunidad
- No está escrito en piedra, se puede adaptar al cambio
- Compuesto de una serie de elementos:
  - **Uso de la tierra**
  - **Viviendas**
  - **Desarrollo Económico**
  - **Transporte**
  - **Recursos Naturales**

¿Por qué McKinley Park necesita un Plan de Vecindario?

- No existentes otros planes para el vecindario
- Ayudará a McKinley Park a obtener subvenciones
- Ayudará a McKinley Park a tomar decisiones y establecer prioridades

Área del Proyecto

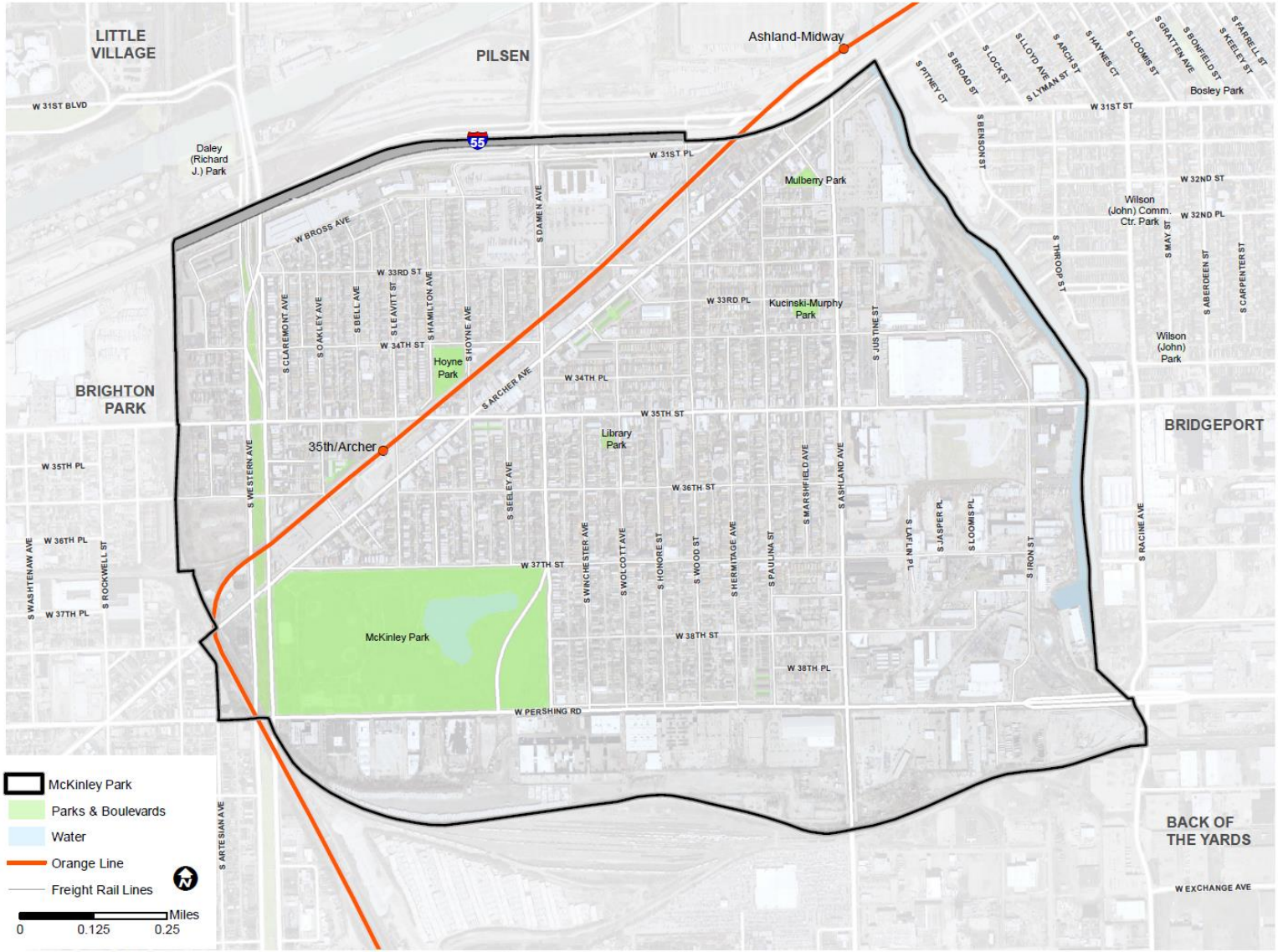

Chicago Metropolitan Agency for Planning, 2018.

Áreas de Enfoque

- **Desarrollo Orientado al Tránsito**
  - Evaluar la capacidad para apoyar el desarrollo futuro
- **Corredores Comerciales**
  - Examinar las condiciones actuales y explorar el futuros potenciales
- **Distrito Central de Fabricación**
  - Revitalizar y explorar usos modernos
- **Resistencia Climática**
  - Desarrollar resistencia de políticas públicas, planificación e infraestructura

Proceso de Planificación

- Cinco fases que se completarán durante 24 meses

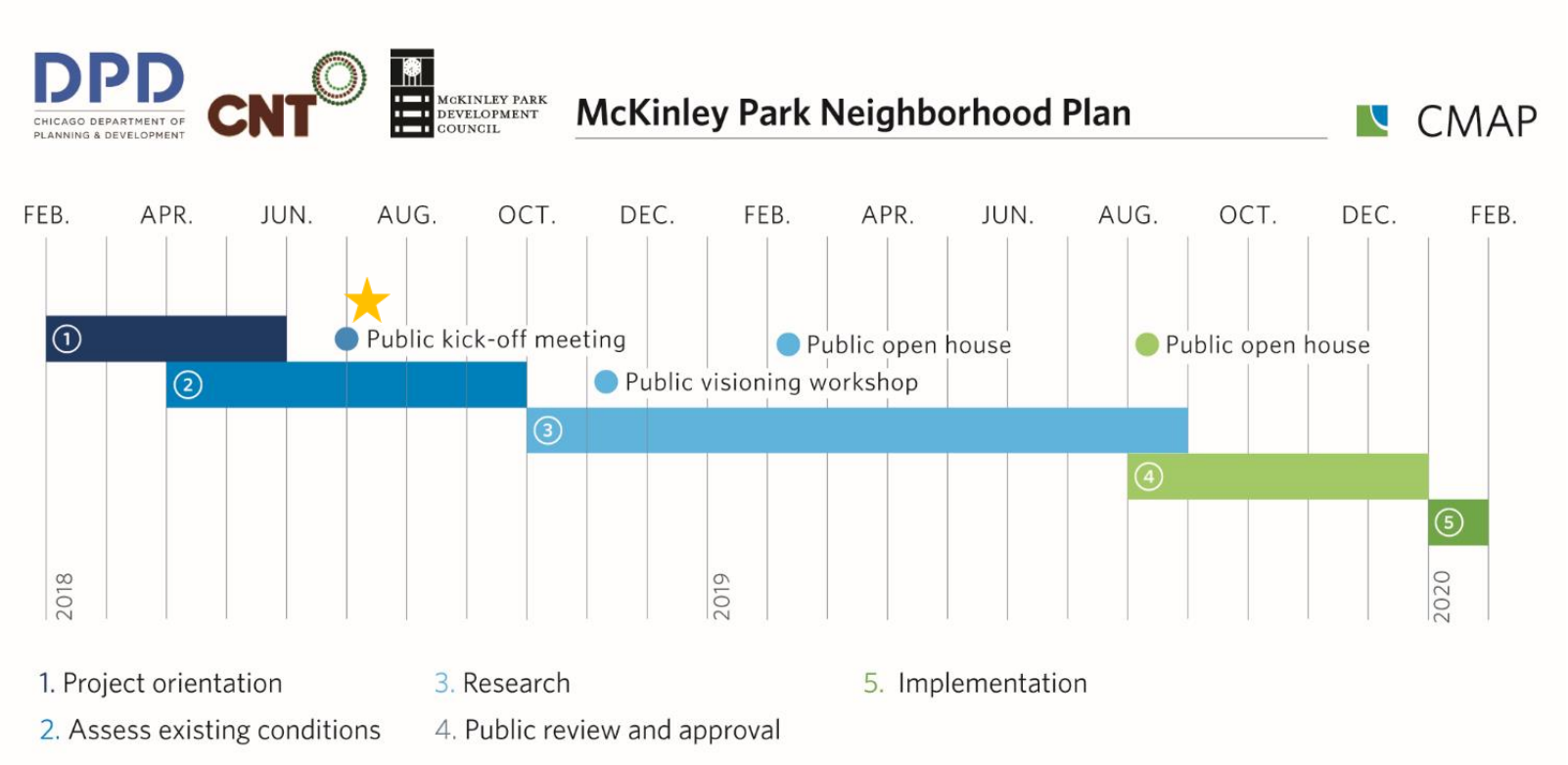

Taller de Cuestiones y Oportunidades Claves

Ejercicio de Taller

- **Pregunta 1:** Identifica los bienes de la comunidad para preservar
  10 minutos
- **Pregunta 2:** Identifica las principales cuestiones y preocupaciones
  15 minutos
- **Pregunta 3:** Identificar proyectos y acciones para abordar los desafíos
  10 minutos

PLAN INTEGRAL DEL VECINDARIO DE MCKINLEY PARK
Reunión comunitaria, 18 de julio del 2018

1) ¿Qué le gustaría preservar sobre McKinley Park para las generaciones futuras? Enfóquese en las fortalezas y los bienes. *(Si son lugares físicos, márcalos con un punto • verde)* **10 minutos**

2) ¿Que considera usted que son las cuestiones o preocupaciones más importantes para McKinley Park que deben abordarse en el plan del vecindario?? *(Si son lugares físicos, márcalos con un punto • verde)* **15 min**

2A) De todos los problemas y preocupaciones que se han discutido, ¿cuáles son sus tres principales inquietudes? **5 min**

3) ¿Qué proyectos o acciones específicas le gustaría ver completadas para abordar estas cuestiones / inquietudes? *(Si son lugares físicos, márcalos con un punto • azul)* **15 min**

DPD CNT McKinley Park Development Council Chicago Metropolitan Agency for Planning

Instrucciones del Taller

- Entrar en grupos pequeños
- Identifique su facilitador y alguien que tome notas
- Comparte tus ideas con tu grupo
- Participa en la encuesta
- Completa y entrega tu trabajo individual

Reglas

- No ataques personales
- Buscar terreno común
- Todas las ideas son validas
- Respectar
- Hablar honestamente
- Mantente abierto
- ¡Diviertete!

1ra Pregunta:

¿Qué es lo que **MÁS TE GUSTA** sobre McKinley Park?

1ra Pregunta:

¿Qué es lo que **MÁS TE GUSTA** sobre McKinley Park?

¡FALTAN 5 MINUTOS!

1ra Pregunta:

¿Qué es lo que **MÁS TE GUSTA** sobre McKinley Park?

¡FALTA 1 MINUTOS!

2da Pregunta:

¿Cuáles son los **TEMAS CLAVES** que enfrenta la comunidad de McKinley Park?

2da Pregunta:

¿Cuáles son los **TEMAS CLAVES** que enfrenta la comunidad de McKinley Park?

¡FALTAN 5 MINUTOS!

2da Pregunta:

¿Cuáles son los **TEMAS CLAVES** que enfrenta la comunidad de McKinley Park?

¡FALTA 1 MINUTOS!

3ra Pregunta:

¿Qué **PROYECTOS O ACCIONES** te gustaría ver completados para abordar estas cuestiones/inquietudes?

3ra Pregunta:

¿Qué **PROYECTOS O ACCIONES** te gustaría ver completados para abordar estas cuestiones/inquietudes?

¡FALTAN 5 MINUTOS!

3ra Pregunta:

¿Qué **PROYECTOS O ACCIONES** te gustaría ver completados para abordar estas cuestiones/inquietudes?

¡FALTA 1 MINUTOS!

Próximos Pasos

- **Para residentes y partes interesadas:**
  - Crear conciencia comunitaria sobre el proceso de planificación.
- **Para CMAP:**
  - Agregar comentarios a través de nuestros encuesta en línea accesible digitalmente hasta el 14 de septiembre: https://mckinleypark.metroquest.com
  - Publicar el Informe de Condiciones Actuales
  - Solicitar aportaciones públicas adicionales sobre temas relevantes
  - Incorporar los hallazgos de alcance, desarrollar las recomendaciones finales, escribir el plan con elementos accionables y identificar partes responsables

McKinley Park Neighborhood Plan

Progress

Help Us Plan For The Future

WELCOME

McKinley Park residents, we want to hear from you.

CMAP is working with the McKinley Park Development Council to create a neighborhood plan to make your community more livable, walkable, and resilient for years to come.

View Study Area (Map)

En Espanol

Begin

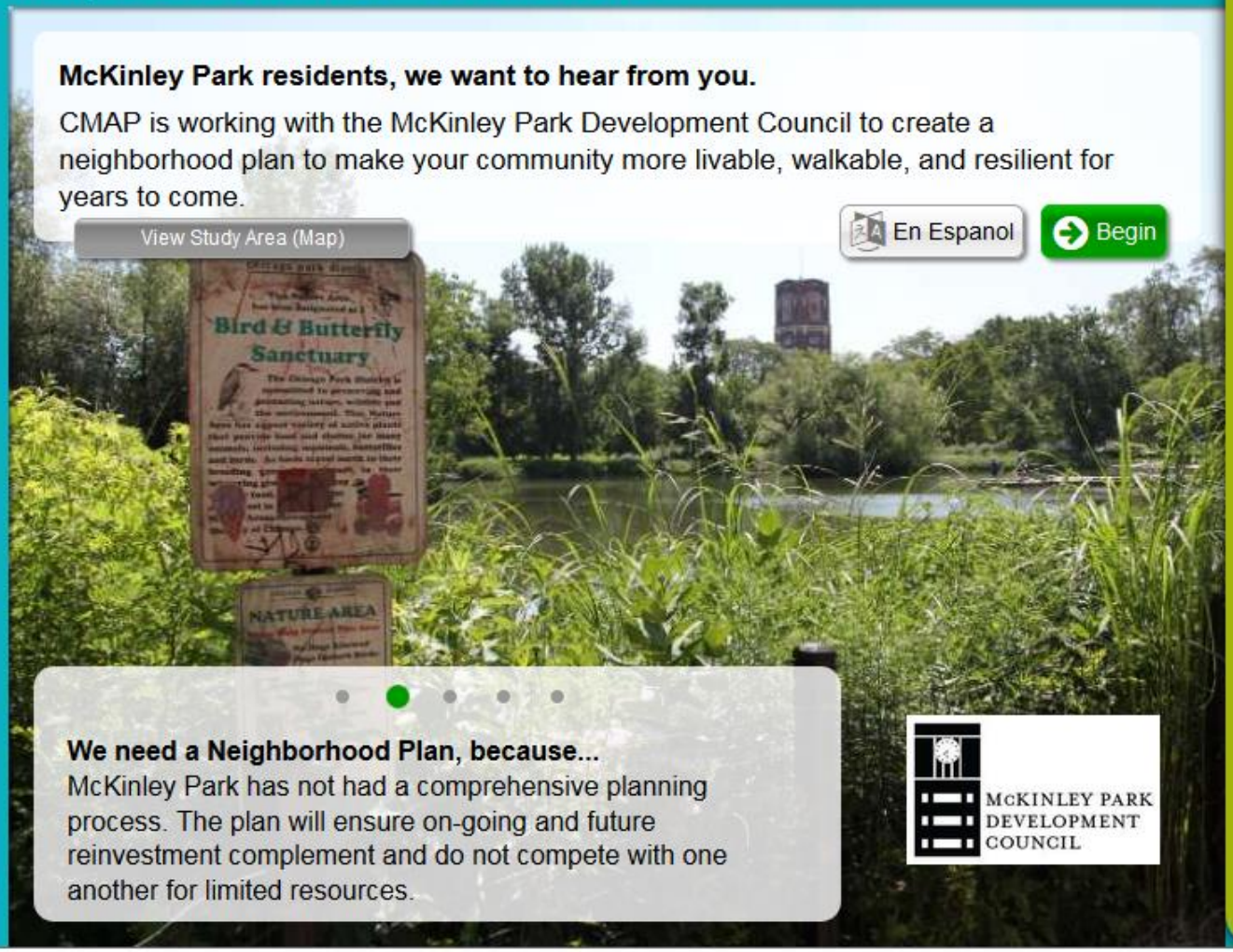

We need a Neighborhood Plan, because...
McKinley Park has not had a comprehensive planning process. The plan will ensure on-going and future reinvestment complement and do not compete with one another for limited resources.

McKINLEY PARK DEVELOPMENT COUNCIL

2 PRIORITIES

3 OPPORTUNITIES

4 STAY INVOLVED

Help Privacy About MetroQuest

Progress

WELCOME

2 PRIORITIES

What Is Important To You?

What to do | Next Task

Order your top 5
items above this line

- Industrial Areas
- Parks & Open Space
- Art & Culture
- Sustainability
- Business Mix
- Transportation
- Housing
- Image & Identity

Suggest another

Industrial & Manufacturing Areas

Image credit: Flickr user Bob Simpson

This priority seeks to improve, enhance, and reinvigorate the Central Manufacturing District.

Comment

3 OPPORTUNITIES

4 STAY INVOLVED

McKinley Park Neighborhood Plan

Progress

WELCOME

2 PRIORITIES

3 OPPORTUNITIES

Where Are Changes Needed?

What to do | Next Task

4 STAY INVOLVED

Please drag and drop at least 3 markers on the map.

Community Asset | Development | Transportation | Open Space | Industrial | Other

Help | Privacy | About MetroQuest

McKinley Park Neighborhood Plan

Progress

WELCOME | 2 PRIORITIES | 3 OPPORTUNITIES | 4 STAY INVOLVED

Tell Us About Yourself

What to do

Final Questions (Optional)

What is your connection to McKinley Park?

- I live here
- I work here
- I live & work here
- I visit here

Ethnicity

Select...

Gender

Select...

Age

Select...

Email address to receive updates:

Type...

Optional comments?

Type...

Submit Final Questions | Skip

Thank You!

Responses to these questions are optional and will be used only to ensure the input received represents the diversity of the community.

Please forward this survey link to others who may be interested in this project!

Please visit the project webpage.

McKINLEY PARK DEVELOPMENT COUNCIL

CNT Sustainable Communities Attainable Results

CMAP

DPD CHICAGO DEPARTMENT OF PLANNING & DEVELOPMENT

Help | Privacy | About MetroQuest